

自動売買設定マニュアル

※提供するEAはいつもと違いますので注意！
システムの設定・稼働についてをよく読みましょう！

目次

1. 専用の口座を開設します
2. 開設した口座を有効にします
3. EAの取得申請をします
4. VPSを契約します
5. MT4のセットアップ・システムの設置をします
6. システムの設定・稼働について
7. スマホにMT4アプリインストール

専用の口座を開設します

※システムを稼働させるには、XM証券の口座が必要になります。

【※重要※】

既にXM証券の口座をお持ちの方でも、既存の口座は使用できませんので、追加で作成して頂く必要があります。

新規口座、または追加口座の開設をして頂かないと、このシステムは稼働できません。

専用の口座を開設します

下記リンクをクリックし、リンクを開きます。

[口座開設はこちら](#)

※必ずこのリンクからお手続きを進めてください。

顧客管理を行っておりますので、別のリンクから開設するとシステムは稼働出来ません。

ブラウザが起動し、XM口座開設のページが表示されます

各項目を入力します。(※各項目の説明は次ページ参照)

専用の口座を開設します

リアル口座の登録 1/2

○ 登録完了までの推定時間は2分です

✂ 英語のアルファベット文字のみを用いてフォームを完成させて下さい。

☑ お客様の身分証明書に記載されている通りの氏名をご入力の上、以下のすべての項目に回答ください。

📧 Eメール連絡をすべて滞りなくお受け取りいただけるよう、site@xmtrading.comからのEメールが迷惑メールフォルダに紛れないよう設定をお見直しください。site@xmtrading.comを連絡先リストに追加することで、弊社からのEメールが迷惑メールフォルダに紛れることを未然に防ぎます。

個人情報

* 下のお名前 (例) Taro

Taro

ミドルネーム (該当する場合)

* 姓 (例) Yamada

Yamada

* 居住国

Japan

* 希望言語

日本語

* コード

+81

* 電話

9012345678

* Eメール 

yamada.taro@gmail.com

ご注意: お客様お一人につき一つのEメールアドレスのみご利用いただけます

追加口座をご希望ですか？

既にXMTradingリアル口座をお持ちのお客様は、会員ページからワンクリックで簡単に口座を追加登録できます。追加の有効化手続きは必要ありません。

[追加口座開設](#)

1

¥3000の取引ボーナス

XMTradingのリアル口座を初めて開設する際に¥3000の取引ボーナスを獲得しよう。

2

最大\$5,000の入金ボーナス

ご入金額に加え、最大ボーナス総額\$5,000の2段階ボーナス

3

仮想通貨CFD

30以上の仮想通貨CFDペアを最大250:1のレバレッジにて、手数料なしで一日24時間/連7日お取引いただけます。

4

無限のロイヤルティプログラム

●「リアル取引口座の登録/2」画面が出たら、必要事項を入力していきます。

●既に開設したことがある場合は追加口座を作成するをクリック

ここでは個人情報の入力を行います。

- 下のお名前 (ローマ字)
- 姓 (ローマ字)
- ミドルネーム (記入しなくても良い)
- 居住国 (例: JAPAN)
- 希望言語 (日本語)
- 電話 (頭の「0」を抜いて記入)

例: 090-1234-5678 ⇒ +819012345678

※電話番号は登録してもかかってくることはありません。

- Eメール (gmailなど)

専用の口座を開設します

取引口座詳細

* 組織名

Tradexfin Limited - FSA SD010によって規制



以下に、対応する Tradexfin Limited の口座の特徴をご覧ください:

- ▶ 規制機関: FSA
- ▶ ゼロカットシステム: はい
- ▶ 顧客資金の分別管理: はい
- ▶ 最大レバレッジ: 1:1000

* 取引プラットフォームタイプ

MT4 (FXならびに株価指数、金属、エネルギーのCFD商品)



* 口座タイプ

Micro (1 ロット = 1,000)



確認

私はニュースレターや企業ニュース、商品の最新情報を受け取ることに同意します。

ステップ2へ進む

取引口座詳細

● 組織名

(どちらを選んでも取引条件などには変わりはないため、最初から選択されている「Tradexfin Limited – FSA SD010によって規制」のままです。)

● 取引プラットフォームタイプ (MT4)

● 口座タイプ (Micro)

「ステップ2へ進む」を押下します

※確認のチェックは任意です

専用の口座を開設します

リアル口座の登録 2/2

⦿ ご登録完了までの推定時間は2分です

✎ 英語のアルファベット文字のみを用いてフォームを完成させて下さい。(ただし、ステップ2のカナ表記と記載のある氏名入力欄を除く)。

✉ Eメール連絡をすべて滞りなくお受け取りいただけるよう、site@xmtrading.comからのEメールが迷惑メールフォルダに紛れないよう設定をお見直してください。ドメイン名「@xmtrading」を連絡先リストに追加することで、弊社からのEメールが迷惑メールフォルダに紛れることを防ぐことができます。

個人情報

* 下のお名前 (全角カナ表記) ⓘ

タロウ 

* 姓 (全角カナ表記) ⓘ

ヤマダ 

* 生年月日

1990-01-01 

- 下のお名前 (全角カタカナ)
- 姓 (全角カタカナ)
- 生年月日 (カレンダーから選択)

専用の口座を開設します

住所詳細

* 都道府県・市

Tokyo to ✓

* 番地・部屋番号 * 区町村・町名 * 郵便番号

1-2-3 ✓ Minowa, Taito-ku ✓ 110-0011 ✓

ご注意: 記入されている住所が確認書類に記載されている住所と同一であることをご確認ください。

* 納税義務のある米国市民ですか? ⓘ

いいえ ✓

- 都道府県・市「市→都道府県」の順にローマ字で入力します。
- 番地・部屋番号「建物名・部屋番号→番地」の順にローマ字で入力します。
- 区町村・町名 市区町村をローマ字で入力します。
- 郵便番号 郵便番号をハイフンを入れずに入力します。
- 納税義務のある米国市民ですか？米国市民でなければ「いいえ」を選択します。



[住所変換ツール](#)

専用の口座を開設します

取引口座詳細

* 口座の基本通貨

JPY  ▼

* レバレッジ

1:1000  ▼

* 口座ボーナス

はい、ボーナスの受け取りを希望します。  ▼

- 口座の基本通貨 (JPY)
- レバレッジ (1:1000)
- 口座ボーナス (はい、ボーナスを受け取りを希望します)

専用の口座を開設します

投資家情報

* 投資額 (USD) ⓘ

選択してください



* 取引の目的および性質

選択してください



* 雇用形態

選択してください



* 学歴

選択してください



* 年間所得総額 (USD)

選択してください



* 純資産 (USD) はいくら位だと推定できますか？

選択してください



口座パスワード

口座パスワード欄は、英語のアルファベットで記入する必要があり、小文字、大文字、数字の3つの文字タイプを含める必要があります。また、次の特殊文字を使用することもできます: # [] () @ \$ & * ! ? | , . ^ / \ + _ -

* 口座パスワード

* パスワードの確認

- 8 - 15 文字
- 少なくとも1文字の大文字 (ABC...)
- 少なくとも1文字の小文字 (abc...)
- 少なくとも1つの数字 (123...)

- 投資額 (USD) (「0-20,000」を選択します。)
- 取引の目的および性質 (トレードの目的を選択します。)
- 雇用形態 (現在の雇用形態を選択します。)
- 学歴 (最終学歴を選択します。)
- 年間所得総額 (USD) (年間の所得総額を選択します。)
- 純資産 (米ドル) はいくら位だと推定できますか？
(資産から負債を引いた純資産額を選択します。)

- 口座パスワード (口座へログインする際のパスワードになります。)
- パスワード確認 (上記と同じパスワードを入力)

専用の口座を開設します

口座パスワード

口座パスワード 欄には、小文字、大文字、数字の3種類の文字を含める必要があります。

* 口座パスワード * パスワードの確認

***** ✓ ***** ✓

確認

私はニュースレターや企業ニュース、商品の最新情報を受け取ることに同意します。

私は、**利用規約、注文執行方針、リスク開示、一般的なリスク開示、利益相反に関する方針、口座開設ボーナスの利用規約、ロイヤリティプログラムの利用規約、入金に対する取引ボーナスの利用規約、個人情報保護方針**の全文を注意深く読み、完全に理解した上で、それを完全に受諾、同意することを宣言します。

リアル口座開設

MetaQuotes VERISIGN f y

確認項目にチェックを入れてから、
リアル口座開設のボタンを押してください。

専用の口座を開設します



仮登録後にXMから上記のようなメールが届きますので、
本文内にある「こちら」を押下します。

専用の口座を開設します

口座の詳細

XMをお選び頂き誠にありがとうございます。

お客様のMT4のID : XXXXXXXXXX ご希望のXMTradingのMT4プラットフォームからサーバー **XMTrading-Real 48** にログインしてください。

ご登録時に作成したパスワードを利用して会員ページにログインすることが可能になりました。

会員ページへログインしよう

1

会員エリアでは、口座情報の閲覧、**資金管理**や取引履歴のダウンロードなど様々なことができます。

会員ページへログインしよう -> [こちらをクリック](#)

会員ページへログインしよう

再度メールが届きますので、
本文内にあるMT4のIDとサーバー名をお控えください
以上で新規口座開設手順は完了となります。

開設した口座を有効にします

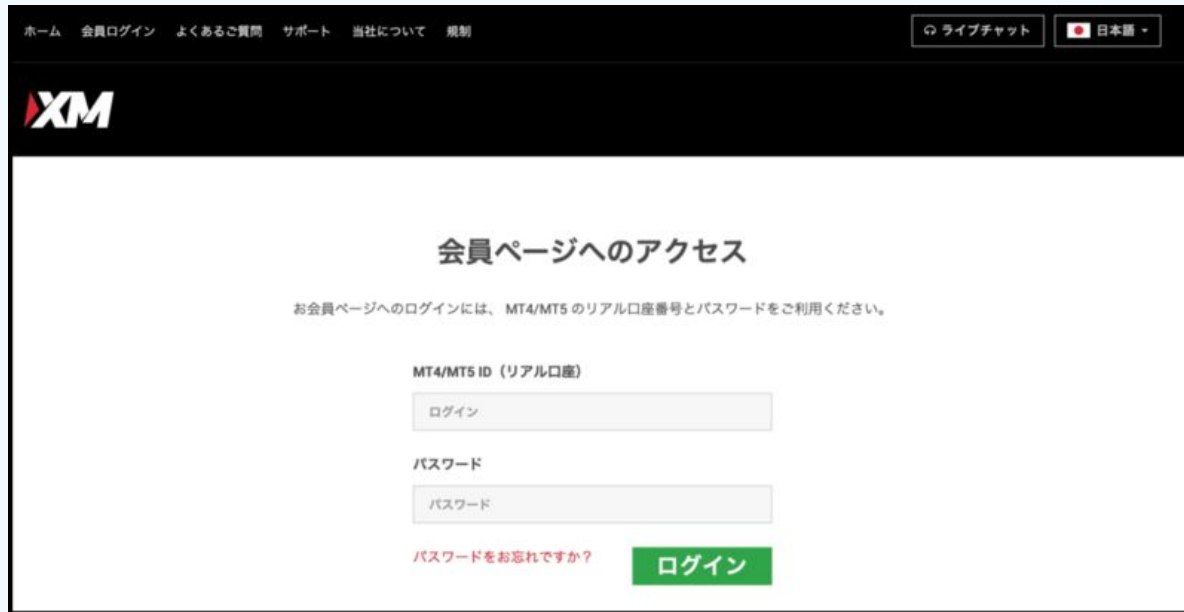

ホーム 会員ログイン よくあるご質問 サポート 当社について 規制

ライブチャット 日本語

会員ページへのアクセス

お会員ページへのログインには、MT4/MT5 のリアル口座番号とパスワードをご利用ください。

MT4/MT5 ID (リアル口座)

ログイン

パスワード

パスワード

[パスワードをお忘れですか？](#) **ログイン**

XMTRADINGの[マイページにログイン](#)します。

メールに記載された MT4 の ID と開設時に作成した
パスワードを入力してログインを押下します。

開設した口座を有効にします



取引ボーナス - ¥3000を獲得しよう

お客様のXMTradingご愛顧への感謝のしるしとして、お取引口座へ¥3000の取引ボーナスをお受け取り頂きます。こちらは期間限定にて提供されるオファーです。

さらに進むには、まずお客様の口座を有効化する必要があります。

口座有効化のために、ご本人様確認書類とご住所確認書類をご提出下さい。

こちらより口座を
有効化する

ログインすると、マイページにこのような注釈が表示されるので
[有効化する]を押下します。

開設した口座を有効にします

ご本人様確認書類

XMは、口座開設申込に必要な提出書類を保管することが法律上、義務付けられています。書類提出および認証が完了するまでは、取引へのアクセスまたは出金を行うことはできません。

i 以下の書類をスキャンしてアップロードしてください：

- ▶ アップロードした書類全体が鮮明であることをご確認ください。
- ▶ お受付できるフォーマットは GIF、JPG、PNG、PDF です
- ▶ アップロードは最大 4MB までです

身分証明書:

 参照 消去

有効なパスポートまたは公的な身分証明書（運転免許証、IDカードなど）のカラーコピー。身分証明書は有効かつ以下の情報を含むものが必要：名前（フルネーム）、発行日または有効期限、出生地および生年月日、または納税番号、署名

住所確認書:

 参照 消去

最近の公共料金の請求書（電気、ガス、水道、電話、インターネットおよび/もしくはケーブルテレビ接続等）、もしくは日付が過去6か月以内に発行された銀行の利用明細書で、お客様の登録住所が確認できるもの。

書類をアップロード

身分証明書と住所確認書をアップロードします。

書類をアップロードすると審査が行われ承認されれば取引ができるようになります。

書類に不備がなければ口座の有効化が完了し、メールが届きます。

メールは迷惑メールに仕分けられることもあるので、届いていないと思ったらときには必ず確認しましょう

既に口座をお持ちの方

リアル口座の登録 1/2

- ご登録完了までの推定時間は2分です
- ✂ 英語のアルファベット文字のみを用いてフォームを完成させて下さい。
- 📄 お客様の身分証明書に記載されている通りの氏名をご入力の上、以下のすべての
- 📧 Eメール連絡をすべて滞りなくお受け取りいただけるよう、site@xmtrading.comからのEメールが迷惑メールフォルダに紛れないよう設定をお見直しください。site@xmtrading.comを連絡先リストに追加することで、弊社からのEメールが迷惑メールフォルダに紛れることを未然に防ぎます。

個人情報

* 下のお名前 (例) Taro

Taro

ミドルネーム (該当する場合)

* 姓 (例) Yamada

Yamada

* 居住国

Japan

* 希望言語

日本語

* コード

+81

* 電話

9012345678

* Eメール 

yamada.taro@gmail.com

ご注意: お客様お一人につき一つのEメールアドレスのみご利用いただけます



追加口座をご希望ですか？

既にXMTradingリアル口座をお持ちのお客様は、ホームページからワンクリックで簡単に口座を追加登録できます。追加の有効化手続きは必要ありません。

[+](#) 追加口座開設

1

¥3000の取引ボーナス

XMTradingのリアル口座を初めて開設する際に¥3000の取引ボーナスを獲得しよう。

2

最大\$5,000の入金ボーナス

ご入金金額に加え、最大ボーナス総額\$5,000の2段階ボーナス

3

仮想通貨CFD

30以上の仮想通貨CFDペアを最大250:1のレバレッジにて、手数料なしで一日24時間/週7日お取引いただけます。

4

無限のロイヤルティプログラム

[こちら](#)をクリックしてください。

【リアル口座の登録】画面が出たら、右側の【追加口座を開設する】を押下します

一度マイページに飛ぶことがあるのでログインしてから行いましょう

既に口座をお持ちの方

口座開設 追加口座

プラットフォーム：MT4
口座タイプは：スタンダード
基本通貨JPY
レバレッジ：888
ボーナス：受け取る

ロイヤルティポイント 現在0MTTradingポイント持っています

*取引プラットフォームタイプ
MT4 (FX24時間稼働可能、金融、エネルギー-DC) ✓

*口座タイプ
スタンダード (1 lot=100,000) ✓

*口座の基本通貨
JPY ✓

*レバレッジ
1:888 ✓

*口座ボーナス
はい、ボーナスの受け取りを希望します。 ✓

パスワード

*口座パスワード

*パスワードの確認

確認

追加口座の場合は新規の時より簡単に作成可能です

- 取引口座詳細
- 取引プラットフォームタイプ (MT4)
- 口座タイプ (マイクロ)
- 口座の基本通貨 (JPY)
- レバレッジ (1:888)
- 口座ボーナス (はい、ボーナスの受け取りを希望します。)

パスワードを入力し、「リアル口座開設」を押下します。

新規同様にメールが届くので確認しましょう

EAの取得申請をします

下記URLにアクセスして申請してください。

[申請はこちら](#)

EAの取得申請をします

以上で申請は完了です。
申請結果がメールで送られてきますので、ご確認ください。

※口座再登録のお願い”のメールが届いた場合
口座が正常に開設できていない可能性があります。
メールに記載されている手順に従い、
口座を追加登録してください。

口座追加後に再度、EA取得申請フォームから
再度申請をお願いします。

EAの取得申請をします

テスト 様
この度は、IDSをご利用頂きまして有難うございます。

設定の方が完了致しました。
設定タイプ: IDS_V0.1

添付致しましたEAをMT4に設定して頂き
自動売買を開始することで取引が開始致します。
ご不明点が有りましたら、担当営業へご質問下さい。

===== 注意点 =====

IDSは1つのEAで申請された分全てに対応しています。
IDSのEA設置は一つでOKです。
通貨ペアごとに出す必要も時間足ごとに設定する必要もありません。
何個申請しようか1個だけIDSを設定してください。
もし複数個設定してしまった場合の対応はしていませんので、
予めご了承ください。

=====

それでは、今後ともIDSをどうぞ宜しくお願い致します。

申請がうまくいくと☞ようなメールが届きます

**VPSを契約したらVPS内で
ダウンロードしましょう！**

添付ファイル



IDS_V0.ex4

ダウンロード

VPSを契約します

安定した運用を求めるならVPSは必須！

[VPS登録はこちら](#)

※1.5GB、SSDの最安プランでOK

VPSを契約します

安定した運用を求めるならVPSは必須！

サーバーの準備が完了すると、下記のようなメールが届きます。

[お名前.com] デスクトップクラウド サービス設定完了  



info@onamae-server.com

 To 自分 ▼

—リモートデスクトップサービス—

□■□ [お名前.com](#) デスクトップクラウド by GMO □■□

—<http://www.onamae-desktop.com/>—

この度は、[お名前.com](#)のデスクトップクラウドサービスをお申込みいただき、誠にありがとうございます。

お申込みいただきましたサービスの設定が完了致しました。

下記各種サービスの利用に関する案内をご確認の上、ご利用ください。

□■Index■□=====

- ... [1] サービス内容
- ... [2] ご利用までの流れ
- ... [3] 活用ガイド/よくあるご質問
- ... [4] サービスのご契約に関する管理を行う『[お名前.com](#) Navi』

=====■□

VPSを契約します

安定した運用を求めるならVPSは必須！

メールの中に、ユーザー名とパスワードの設定方法が載っていますので、
【お名前.COM】をクリックしてアクセスします。

[2] ご利用までの流れ

デスクトップクラウドのご利用は、コントロールパネルの初期設定から
はじめます。

下記の手順をご確認ください。

- (1) [お名前.com](#) Naviへログイン

- (2) デスクトップクラウドのメニューをクリック
- (3) コントロールパネルへログイン
→ご契約いただきましたプランの右の「ログイン」ボタンをクリック
- (4) コントロールパネルへログイン後、お申込みいただいたプランが一覧で
表示されますので、「初期設定へ進む」ボタンをクリック
- (5) 「ユーザー名」と「パスワード」を設定
- (6) リモートデスクトップ接続を行う

初期設定および初期設定後のリモート接続方法につきまして、画像付きのガイドも
ご用意しておりますので、こちらをあわせてご参照ください。

▼初期設定ガイド

https://www.onamae-desktop.com/guide/setting/?utm_source=dc&utm_medium=setup_mail#section2

VPSを契約します

安定した運用を求めるならVPSは必須！

右上の【お名前.COM NAVI ログイン】をクリックしてログインします。

お知らせ > GMOあおぞらネット銀行 誕生! CM放送中 > FX取引高 世界第1位 GMOクリック証券

おかげさまで23周年
すべての人にインターネット **GMO**

数量限定価格 **.com 499円** (税抜) おひとり様 **1** 個限定 ▼

20th Anniv. **お名前.com** ドメイン販売9年 国内シェアNo.1
https://www.onamae.com

登録実績2,000万件突破! 国内シェアNo.1のドメイン登録サービス

お名前.com Navi ログイン

ドメイン | 優良中古ドメイン | レンタルサーバー | オプションサービス | 販売パートナー制度 | ヘルプサポート

ドメインは誰でも早い者勝ちです。今すぐドメイン登録!

取得希望のドメイン名を入力。 .com

複数検索

新規ドメインの登録料金 最安値1円~

.com 499円	.net 1,160円	.jp 1,160円~	.work 1円	.xyz 25円	.site 50円	.tokyo 149円	.best 199円
--------------	----------------	----------------	-------------	-------------	--------------	----------------	---------------

現在の価格有効期限：2019年11月13日(水) 17時まで (残り4時間07分49秒11)

VPSを契約します

安定した運用を求めるならVPSは必須！

右上の【デスクトップクラウド】をクリックします。



VPSを契約します

安定した運用を求めるならVPSは必須！

【お申込み】をクリックします。



VPSを契約します

安定した運用を求めるならVPSは必須！

最小スペックを選択し契約してください
「何個も稼働する場合は標準プラン以上を選択」

STEP 1 **必須** プランを選択してください。

最小スペック	標準プラン	人気プラン	最高スペック
1.5GBプラン	2.5GBプラン	4GBプラン	8GBプラン
初回限定価格 990円/月 ～(税込)	初回限定価格 1,430円/月 ～(税込)	初回限定価格 2,750円/月 ～(税込)	初回限定価格 4,180円/月 ～(税込)
選択する	選択する	選択する	選択する

おすすめ

[↓スペック詳細を見る](#)



VPSを設定します

安定した運用を求めるならVPSは必須！

契約が完了したら[コントロールパネル](#)にログインします。

該当サーバーの【初期設定へ進む】をクリックします。

お名前.com
デスクトップクラウド

お名前.com.NAVI ガイド FAQ お問い合わせ ログアウト

未選択	ユーザー名	ステータス	プラン名	メモリ	CPU	ディスク
	-	-	-	-	-	-

コントロールパネル ホーム

コントロールパネル ホーム

[コントロールパネル ホーム](#)

コンピューターの一覧

ユーザー名	プラン名	ステータス
-	for MT4 ver2.0 1.5GB	● コンピューターの割り当て完了 ▶ 初期設定へ進む

VPSを設定します

安定した運用を求めるならVPSは必須！

ユーザー名とパスワードを設定して【実行】をクリックしたら完了です。

未選択	ユーザー名	ステータス	プラン名	メモリ	CPU	ディスク	▼ プラン選択
	-	-	-	-	-	-	

初期設定

[コントロールパネルホーム](#) > 初期設定

ユーザー名 / パスワードの初期設定

コンピュータへ接続するためのユーザー名とパスワードを入力してください

ユーザー名
・3～20桁で入力してください。使用可能な文字は半角英字、数字、ハイフン(-)のみです。
※大文字、小文字は区別されません。

ユーザー名を入力してください @dc.srv

パスワード
8～20桁で入力してください。使用可能な文字は半角英字、数字と、以下の記号です。
! _ ' () - \$ # & ~

パスワードを入力してください

パスワード【確認】
パスワードを入力してください

VPSを設定します

安定した運用を求めるならVPSは必須！

左側の【リモートデスクトップ】をクリックし、
【RDPファイルダウンロード】をクリックしてファイルを保存します。

The screenshot shows a web interface for a VPS control panel. At the top, there is a navigation bar with the text 'お名前.com デスクトップクラウド' and several utility links: 'お名前.com NAVI', 'ガイド', 'FAQ', 'お問い合わせ', and 'ログアウト'. Below this is a status bar with a pink '選択中プラン' button and a table of server specifications:

ユーザー名	ステータス	プラン名	メモリ	CPU	ディスク
	稼働中	for MT4 2GB	2GB	3コア	100GB

The main content area is titled 'リモートデスクトップ' (Remote Desktop). A red box highlights the 'リモートデスクトップ' menu item in the left sidebar, with a circled '1' next to it. Below the title, there is a breadcrumb trail: 'コントロールパネルホーム > リモートデスクトップ'. The main section is titled 'RDPファイルのダウンロード' (Download RDP File). It contains the text: '接続先、ユーザー名が保存されたRDPファイルをダウンロードすることができます。' (You can download an RDP file with connection information and username saved). A red box highlights the 'RDPファイル ダウンロード' button, with a circled '2' next to it. At the bottom, there is a section titled 'リモートデスクトップ接続情報' (Remote Desktop Connection Information) with the text: 'スマートフォン等、モバイル端末から接続する場合は、以下の接続先、ユーザー名を設定してください。' (If connecting from a smartphone or other mobile device, please set the connection information and username below.)

VPSを設定します

安定した運用を求めるならVPSは必須！

【接続】をクリックします。

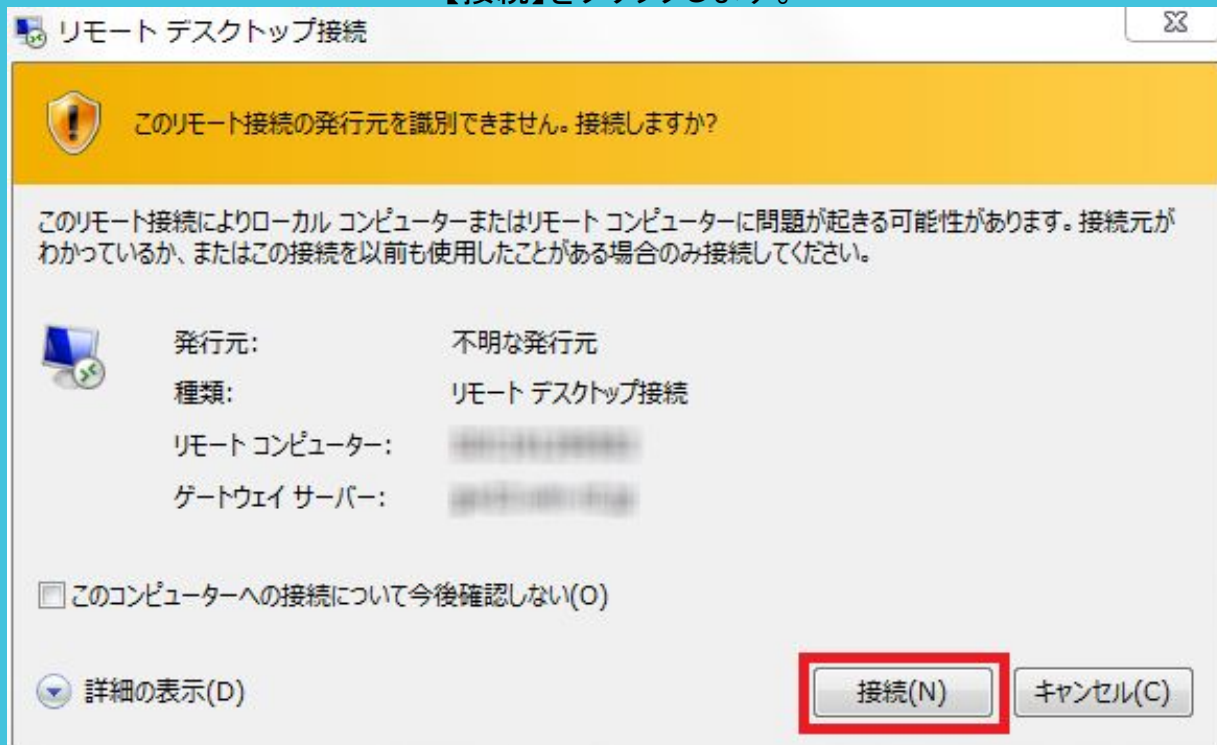

VPSを設定します

安定した運用を求めるならVPSは必須！

パスワードを入力してOKをクリックします。

【資格情報を記憶する】にチェックを入れておけば、次回からパスワードを入力する必要はありません。



Windows セキュリティ

資格情報を入力してください

これらの資格情報は、次のコンピューターへの接続に使用されます。

1. [redacted] (RD ゲートウェイ サーバー)
2. [redacted] (リモート コンピューター)

[redacted] @dc.srv

パスワード

別のアカウントを使用

資格情報を記憶する

OK キャンセル

VPSを設定します

安定した運用を求めるならVPSは必須！



接続完了です

VPSに接続したら添付されていた自動売買ソフトやMT4の設定をしましょう

VPSを設定します

安定した運用を求めるならVPSは必須！

動画でも確認したい人はこちら

初期設定(パスワード)



初期設定(RDPダウンロード)



VPSを設定します

安定した運用を求めるならVPSは必須！

VPSとは簡単に言うと仮想空間です。

この仮想空間では普段使っているWindows画面を使用することができます。

本当ならPCをつけっぱなしにしないと使えない自動売買もVPSを使用することでPCを消しても仮想空間で動き続けます。

電気代も節約できネット回線が切れる心配もないのでリスクを二つも回避できますね！

MT4のセットアップ・システムの設置をします

取引可能な¥3000ボーナス付きの口座を開設。入金不要。(利用規約適用)

こちらから口座開設

- ✓ 1つのログインで8つのプラットフォームにアクセス
- ✓ 最小0ピップのスプレッド
- ✓ 完全なEA (エキスパート・アドバイザー) の機能性
- ✓ ワンクリック取引
- ✓ 50のインジケータ及びチャート・ツールを持つテクニカル分析ツール
- ✓ 3つのチャートタイプ
- ✓ マイクロロット口座 (オプション)
- ✓ ヘッジ可能
- ✓ VPS機能

口座開設

ダウンロード

デモ口座開設

EAを稼働させる為のソフト(MT4)をインストールします。

下記リンクもしくは「XM MT4」と検索、アクセスし、
「ダウンロード」をクリックしてダウンロードしてください。

ダウンロードリンク: <https://www.xmtrading.com/jp/mt4> ※設置は、VPS内での設置をお勧めします

MT4のセットアップ・システムの設置をします



ダウンロードしたファイル(xmtrading4setup.exe)を実行します。

セットアップ画面が表示されますので、「次へ」をクリックします。

※2つ目のMT4をインストールする時は”設定”を選んで保存場所を変えてね。

MT4のセットアップ・システムの設置をします



この画面が表示されれば、インストール完了です。「完了」をクリックします。

※一定時間経過すると、自動で閉じられます。

MT4のセットアップ・システムの設置をします



MT4が自動で立ち上がるので、開設時にXMからメールで届いたサーバを選んで「次へ」をクリックします(P1-9参照)

MT4のセットアップ・システムの設置をします

取引サーバー
適切な取引サーバーを選択して下さい:

アドレス	会社名	Ping
XMTrading-Demo 2	Trading Point (Seychelles) Limited	227.83 ms
XMTrading-Demo 3	Trading Point (Seychelles) Limited	222.08 ms
XMTrading-Real 11	Trading Point (Seychelles) Limited	228.73 ms
XMTrading-Real 12	Trading Point (Seychelles) Limited	223.75 ms
XMTrading-Real 25	Trading Point (Seychelles) Limited	223.06 ms

新しいブローカーを追加します。 例: ブローカー名 または アドレス mt.company.com:443

スキャン (S)

次へ(N) > キャンセル

取引するサーバーを選択し、「次へ」をクリックします。

※サーバーは口座によって変わる為、XM口座開設時にXMから届いているメールでご自身のサーバーをご確認ください(P1-9参照)

MT4のセットアップ・システムの設置をします

アカウントタイプを選択
始めるにはアカウントが必要です :

スタートするためには有効な取引アカウントが必要です。アカウントをお持ちでない場合、下記のオプションから選択し、'次へ'をクリックして下さい。:

既存のアカウント

ログイン :

パスワード : パスワードを保存

サーバー : XMTrading-Real 25

新しいデモ口座

新しいリアル口座

< 戻る(B) **完了** キャンセル

「既存のアカウント」を選択し、ログイン(XM口座番号)と、パスワードを入力し、
「完了」をクリックします。

MT4のセットアップ・システムの設置をします



ログインに成功するとチャートが表示され、口座のところに口座番号と名前が表示されます。

MT4のセットアップ・システムの設置をします



次に、システムを稼働させる為の作業を行っていきます。
「ファイル」を開き、「データフォルダを開く」をクリックします。

MT4のセットアップ・システムの設置をします

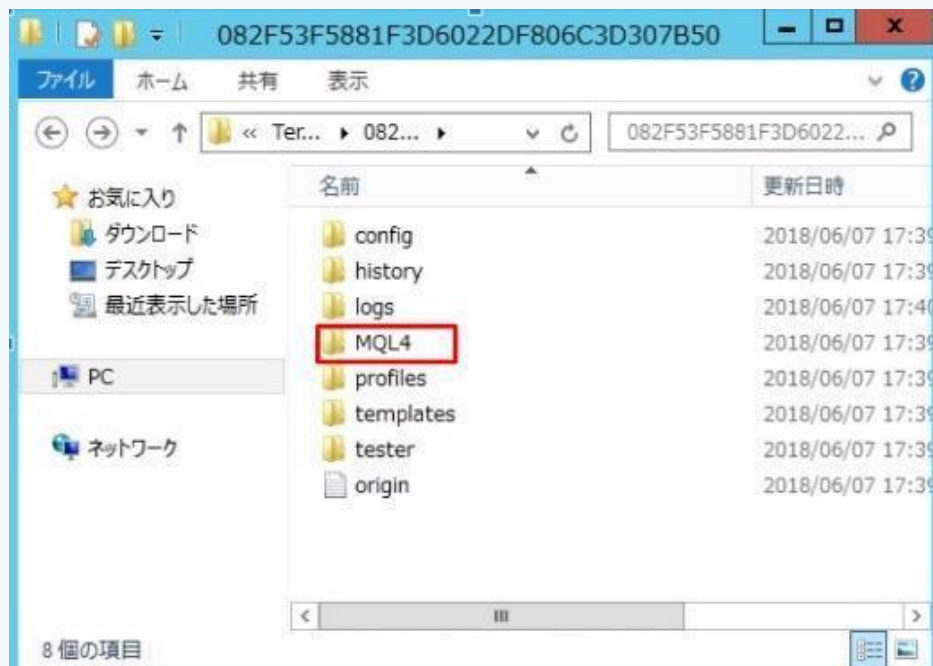

フォルダが開きますので、「MQL4」のフォルダを開きます。

MT4のセットアップ・システムの設置をします

P4-3で手に入れたファイルをダウンロードします

テスト様
この度は、IDSをご利用頂きまして有難うございます。

設定の方が完了致しました。
設定タイプ: IDS_V0.1

添付致しましたEAをMT4に設定して頂き
自動売買を開始することで取引が開始致します。
ご不明点が有りましたら、担当営業へご質問下さい。

=====**注意点**=====

IDSは1つのEAで申請された分全てに対応しています。
IDSのEA設置は一つでOKです。
通貨ペアごとに必要も時間足ごとに設定する必要もありません。
何個申請しようか1個だけIDSを設定してください。
もし複数個設定してしまった場合の対応はしていませんので、
予めご了承ください。

それでは、今後ともIDSをどうぞ宜しくお願い致します。

添付ファイル



IDS_V0.ex4

ダウンロード

先ほど開いたMQL4のフォルダ

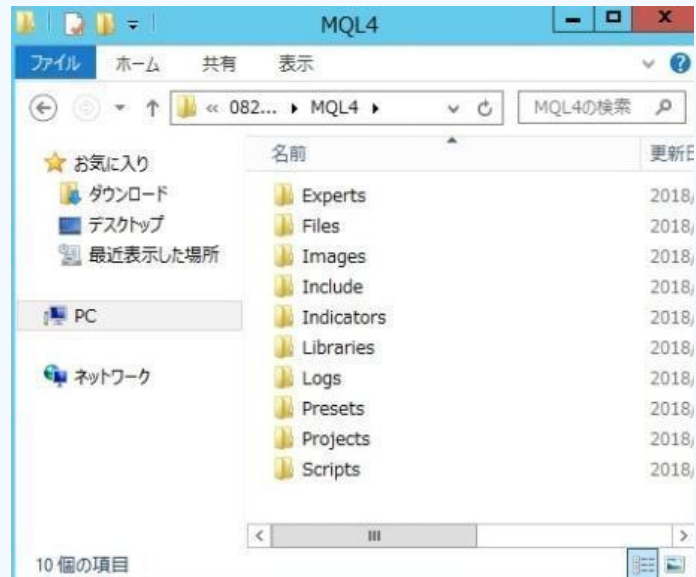

MQL4のフォルダを開いたら、ここにP4-3で送られてきたファイルを移動させます。

移動させたらExpertsフォルダの中に自動売買ソフトがあるか確認しましょう

MT4のセットアップ・システムの設置をします

×ボタンで閉じる



デスクトップにあるこのアイコンを起動します

EAのファイルが確認できたら、MT4を一旦閉じて、再度MT4を起動します。

MT4のセットアップ・システムの設置をします



MT4を再起動したら**1つ以外**のすべてチャートを閉じてください。
残すチャートはどれでもOK

システムの設定・稼働について

※提供するEAはいつもと違いますので注意！



●今までのEA

●今回のEA

- 通貨ペアの数だけチャートを出さなきゃいけない
- たくさんある通貨ペアだと重い。。
- 時間足間違えてた。。
- 設定に時間がかかる

- 通貨ペアはなんでもOK
- 表示する通貨ペアは一つ！ **注意！！！！**
- 時間足は何分でもOK
- 設定は簡単

システムの設定・稼働について

※提供するEAはいつもと違いますので注意！

The screenshot displays a trading platform interface. On the left, a list of currency pairs is shown with their Bid and Ask prices. Below this is a sidebar with a tree view containing 'XMTrading', '口座', 'インディケータ', and 'スクリプト'. The 'IDS_クライアント機' entry is highlighted with a red box. A large red arrow points from this box towards the main chart area. The chart area shows a candlestick chart for 'GOLD.M1' with a price range from 1781.59 to 1781.59. The chart is overlaid with a grid and shows price movement over time. Text is overlaid on the chart area.

通貨ペア	Bid	Ask
USDCHF	0.91574	0.91594
GBPUSD	1.38918	1.38939
EURUSD	1.20704	1.20720
USDJPY	108.213	108.228
USDCAD	1.24017	1.24040
AUDUSD	0.77937	0.77956
EURGBP	0.86877	0.86895
EURAUD	1.54852	1.54878
EURCHF	1.10540	1.10567
EURJPY	130.625	130.647
GBPCHF	1.27212	1.27260
CADJPY	87.237	87.270
GBPJPY	150.331	150.372
AUDNZD	1.07893	1.07928
AUDCAD	0.96663	0.96690
AUDCHF	0.71372	0.71401
AUDJPY	84.338	84.372
CHFJPY	118.149	118.185

EAを左クリックしながら、チャートまでドラッグアンドドロップします。

システムの設定・稼働について

※提供するEAIはいつもと違いますので注意！

下記画面が表示されます

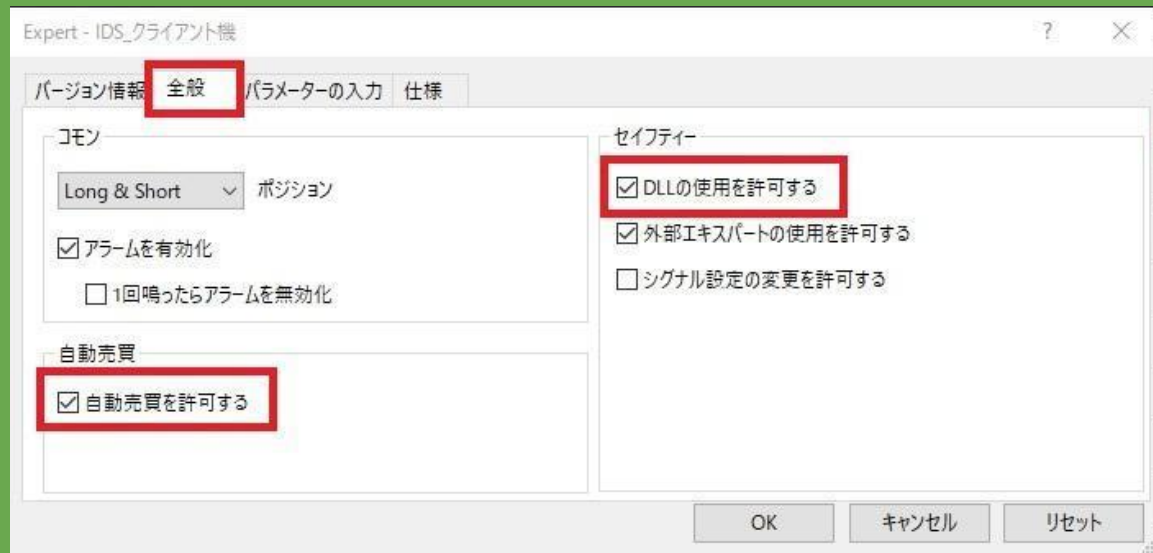

「全般」のタブを開き、「自動売買を許可する」とDLLの使用を許可する」にチェックを入れます。

システムの設定・稼働について

※提供するEAはいつもと違いますので注意！

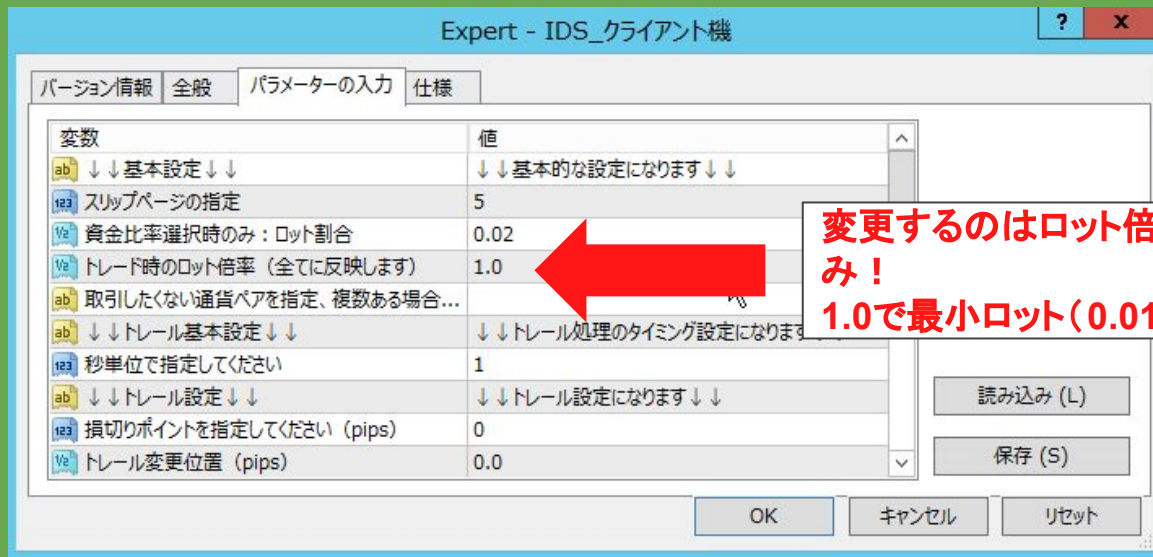

マイクロ口座で使用する場合はこちらの setファイルをお使いください

[SETファイルDL](#)

SETファイルの読み込み①

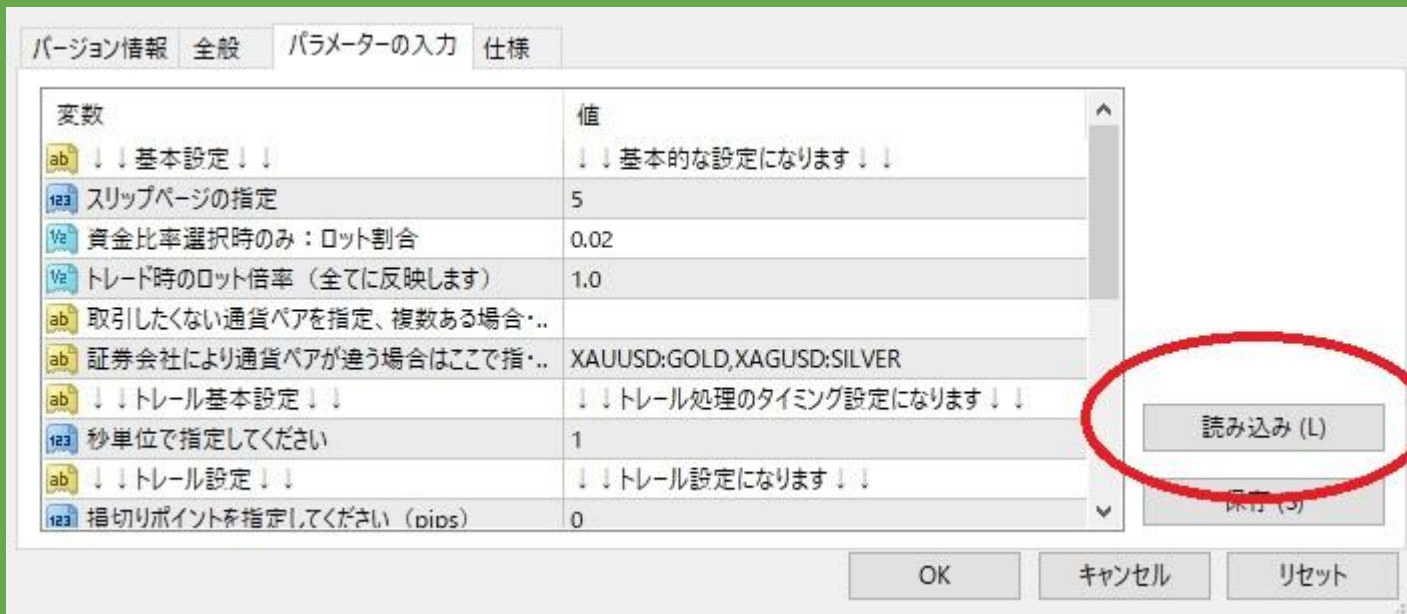

パラメーターのデフォルトはこのような画面になっているのでマイクロ口座を使用の際はsetファイルを読み込みましょう

SETファイルの読み込み②

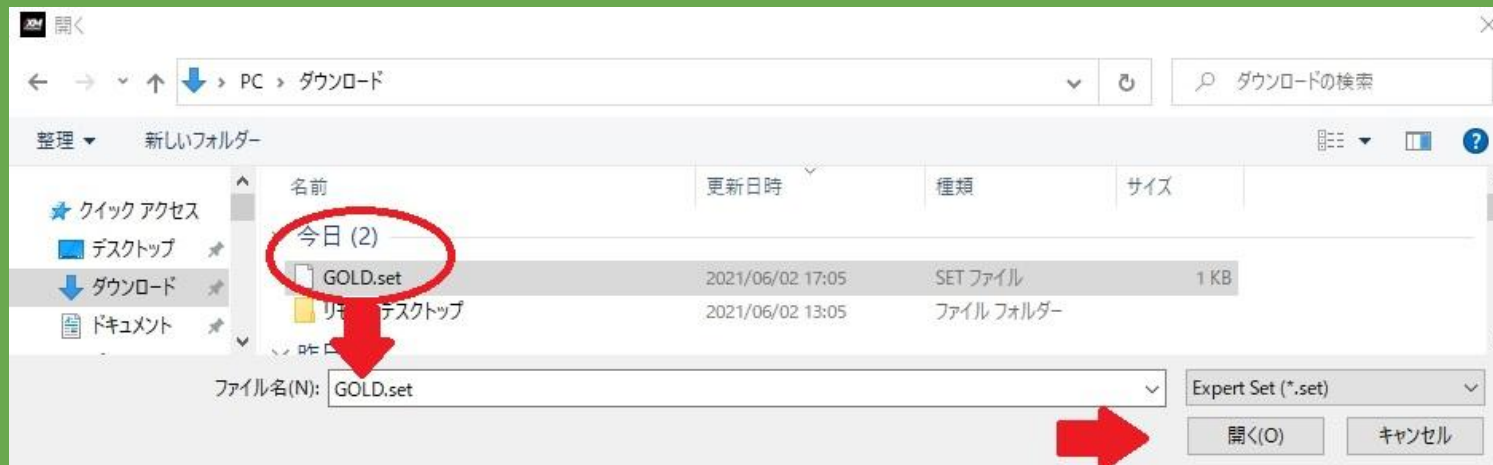

setファイルを選択したら開くをクリックすることで読み込めます

SETファイルの読み込み③

バージョン情報 全般 パラメーターの入力 仕様

変数	値
ab ↓↓↓基本設定↓↓↓	↓↓↓基本的な設定になります↓↓↓
123 スリップページの指定	5
1/2 資金比率選択時のみ：ロット割合	0.02
1/2 トレード時のロット倍率（全てに反映します）	1.0
ab 取引したくない通貨ペアを指定、複数ある場合:	
ab 証券会社により通貨ペアが違う場合はここで指定	GOLD:GOLDmicro
ab ↓↓↓トレール基本設定↓↓↓	↓↓↓トレール処理のタイミング設定になります↓↓↓
123 秒単位で指定してください	1
ab ↓↓↓トレール設定↓↓↓	↓↓↓トレール設定になります↓↓↓
123 指切りポイントを指定してください (dips)	0

読み込み (L)

保存 (S)

OK キャンセル リセット

このようになっていたら OKで完了です

システムの設定・稼働について

※提供するEAはいつもと違いますので注意！

チャートの右上に、EAのファイル名とニコちゃんマークが表示されれば設置完了です。
次は、実際にEAを稼働させていきます。



システムの設定・稼働について

※提供するEAはいつもと違いますので注意！

「自動売買」のボタンをクリックすると、システムが稼働開始します。

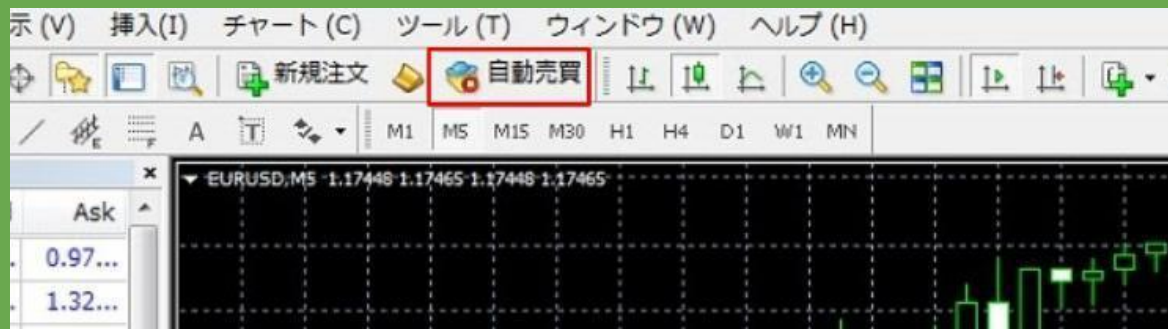

パラメーター各種

各パラメーターの説明は
こちらご覧ください

パラメータ

実数		値
<input type="checkbox"/> ↓ ↓ 基本設定 ↓ ↓		
<input type="checkbox"/> スリップページの指定		5
<input type="checkbox"/> 資金比率選択時のみ：ロット割合		0.02
<input type="checkbox"/> トレード時のロット倍率（全てに反映します）		1.0
<input type="checkbox"/> 取引したくない通貨ペアを指定、複数ある場合はカンマ区切りで指定		
<input type="checkbox"/> 証券会社により通貨ペアが違う場合はここで指定、複数ある場合はカンマ区切りで指定	XAUUSD:GOLD,XAGUSD:SILVER	
<input type="checkbox"/> 固定ロット設定時親のロットは無視されて、下記に設定したロットで取引します。尚ロット...	false	
<input type="checkbox"/> 固定ロットのロット数を設定（0以下にした場合は正常取引しません）		0.01
<input type="checkbox"/> ↓ ↓ トレール基本設定 ↓ ↓		
<input type="checkbox"/> 秒単位で指定してください		1
<input type="checkbox"/> ↓ ↓ トレール設定 ↓ ↓		
<input type="checkbox"/> 換切りポイントを指定してください（pips）		0
<input type="checkbox"/> トレール変更位置（pips）		0.0
<input type="checkbox"/> 最低利確位置（pips）		0
<input type="checkbox"/> トレール終了位置（pips）		0
<input type="checkbox"/> ↓ ↓ 全決済トレール設定 ↓ ↓		
<input type="checkbox"/> 全決済の場合はTrue、全決済の機能を使わない場合はFalse	true	
<input type="checkbox"/> 円で指定、強制利確位置（0の場合は変動しません）		1000.0
<input type="checkbox"/> 円で指定、トレール変更位置を指定してください		5.0
<input type="checkbox"/> 円で指定、最低利確位置を指定してください		55.0
<input type="checkbox"/> 円で指定、トレール終了位置を指定してください		5.0
<input type="checkbox"/> ↓ ↓ 何時～何時まで新規取引をする ↓ ↓		
<input type="checkbox"/> 取引開始時間を設定 0～23		-1
<input type="checkbox"/> 取引終了時間を設定 0～23		-1
<input type="checkbox"/> MT4との時差を指定する。例：日本との時差は6時間		7
<input type="checkbox"/> 時間外の場合にサーバと同期する(True)、しない(False)の設定	false	
<input type="checkbox"/> 時間外になった時にポジションを保有していたら全て決済する(True)、しない(False)の設...	false	
<input type="checkbox"/> ↓ ↓ 設定値以下は取引を無視します。 ↓ ↓		
<input type="checkbox"/> ロット除外設定。0はすべての取引をします。		0.0
<input type="checkbox"/> ↓ ↓ 証拠金維持率によるストップ設定 ↓ ↓		
<input type="checkbox"/> 証拠金維持率。0の場合未設定扱いとなります。		0.0
<input type="checkbox"/> ↓ ↓ ドローダウン率によるストップ設定 ↓ ↓		
<input type="checkbox"/> ドローダウン率。0の場合未設定扱いとなります。		0.0
<input type="checkbox"/> ↓ ↓ 保有ポジション合計損損失によるストップ設定 ↓ ↓		
<input type="checkbox"/> 保有ポジション合計額。0の場合未設定扱いとなります。		0.0
<input type="checkbox"/> ↓ ↓ ストップ時の動作の選択 ↓ ↓		
<input type="checkbox"/> Trueはストップ、Falseは換切	true	
<input type="checkbox"/> 上記Trueでストップした場合、サーバと同期する(True)、しない(False)の設定	true	
<input type="checkbox"/> ↓ ↓ 指定ポジション数まで通貨と反対の取引をする ↓ ↓		
<input type="checkbox"/> Trueは反転させる、Falseは機能無効	false	
<input type="checkbox"/> 上記Trueの場合、何ポジションまで反転させるかを数値で設定		1

スマホにMT4アプリインストール

【インストール手順】

IOSはアップルストア、ANDROIDはプレイストアで、「MT4」でアプリを検索し、インストールします。

IOS



ANDROID



スマホにMT4アプリインストール(iOS)

インストールが完了しましたら、アプリを起動してください。

FXの口座にログインすることで、口座の情報が参照できるようになります。

ログイン手順(iOS)



スマホにMT4アプリインストール (IOS)

該当するサーバーを選択

※サーバーの番号については、

口座開設時にXMから届いているメールを確認

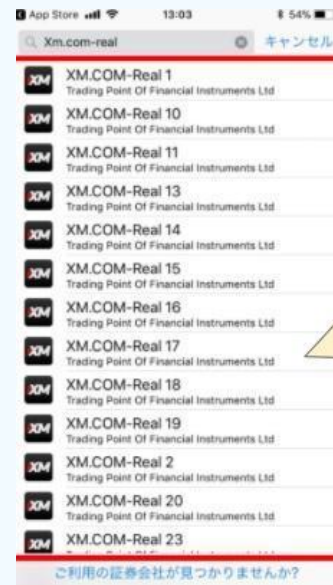

スマホにMT4アプリインストール (IOS)



情報を入力したらサインインをタップします
これでログインは完了です

ログインできない場合はメールに書いてある

口座番号

パスワード

サーバー情報を再度確認しましょう

スマホにMT4アプリインストール(ANDROID)

インストールが完了しましたら、アプリを起動してください。

FXの口座にログインすることで、口座の情報が参照できるようになります。

ログイン手順(ANDROID)

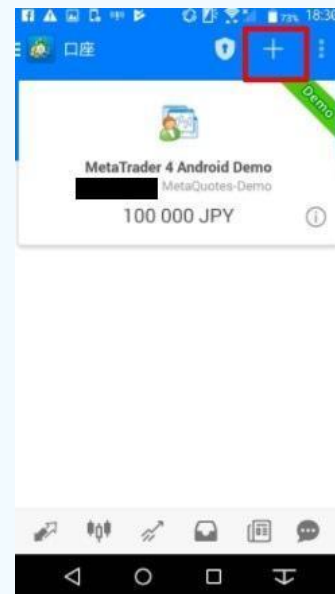

スマホにMT4アプリインストール(ANDROID)

該当するサーバーを選択

※サーバーの番号については、

口座開設時にXMから届いているメールを確認

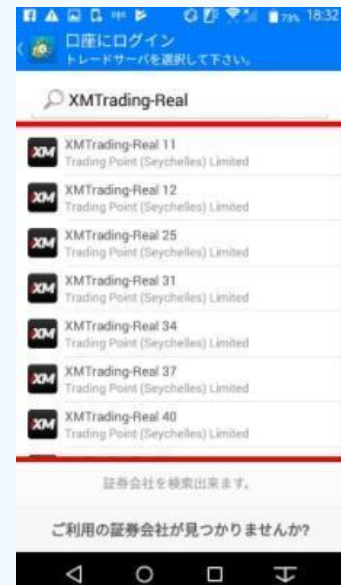
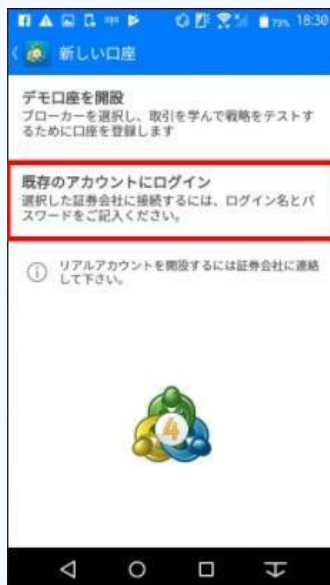

スマホにMT4アプリインストール(ANDROID)



情報を入力したらログインをタップします
これでログインは完了です

ログインできない場合はメールに書いてある

口座番号
パスワード
サーバー情報を再度確認しましょう

※注意事項

必ず勝てるものですか？

これは必ず勝てるシステムではありません。

自動売買はあらかじめ組まれたロジックにより取引されます。

もしロジック通りに動かないことが続けば資金はショートしてしまう可能性も十分にあります

使用する際は余剰資金で十分に余裕があるときにしましょう